

115學年度 技藝教育學程申請 說明會

輔導室 楊小瑩 主任





說明內容

一、技藝學程介紹

二、115學年度校內技藝學程計分

標準暨申請說明

三、升學管道



技藝學程介紹

- 合作學校:彰化縣技藝教育中心/達德商工
- 上課時間:九年級學期中每週三上午。
(當天遇段考或模擬考則暫停上課)
- 校內週三上午排定彈性課程、藝文領域、綜合領域或健體領域。
- 職群配組說明:四個配組(5群7科)
- 交通方式:遊覽車專車接送。

115學年度合作職群介紹

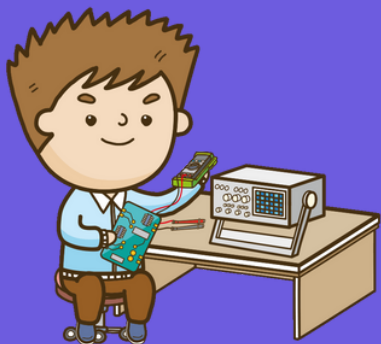

電機電子職群(室內配線)

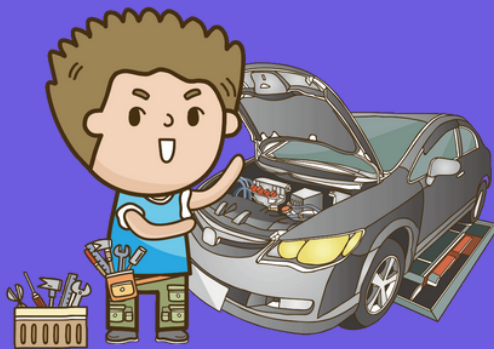

動力機械職群(汽車修護)



設計職群(電腦繪圖)



家政職群(美容美髮、幼兒保育、烹飪)



餐旅職群(西餐廚藝製作)

115學年度合作職群介紹



- 電機電子職群(室內配線科)：以電機用電常識，電線裝配及控制，建議家電維修等。
- 動力機械職群(汽車修護科)：學習汽車構造，引擎怠速點火調整等。
- 設計職群(電腦繪圖科)：構圖色彩配置教學、簡易動畫製作。
- 家政職群(美容美髮科)：以化妝、編髮技巧為主。
- 家政職群(幼兒保育科)：學習幼兒基本照顧及活動教學。
- 家政職群(烹飪科)：各種中餐烹調和製作技巧。
- 餐旅職群(西餐廚藝製作科)：以蛋糕麵包餅乾及果汁飲料調製為主。

各科在學什麼？未來升學規劃？



藉由每部約10分鐘影片，
詳細了解職群內容

教育部技術型高中 - 15群專業群科簡介(新版) 播放清單
15群綜整版影片
01.機械群科簡介(新版)
02.動力機械群科簡介(新版)
03.電機與電子群科簡介(新版)
04.化工群科簡介(新版)
05.土木與建築群科簡介(新版)
06.商業與管理群科簡介(新版)
07.外語群科簡介(新版)
08.設計群科簡介(新版)
09.農業群科簡介(新版)
10.食品群科簡介(新版)
11.家政群科簡介(新版)
12.餐旅群科簡介(新版)
13.水產群科簡介(新版)

• 115學年度國中技藝教育學程「學生選修職群」配組

配組簡稱	配組組合	上課課程		課程安排
		上學期	下學期	
A(6)	電機電子職群(室內配線) 動力機械職群(汽車修護)	室內配線	汽車修護	甲乙兩 班師資 上下學 期互調
		汽車修護	室內配線	
B(6)	家政職群 (烹飪) 設計職群(電腦繪圖)	烹飪	電腦繪圖	
		電腦繪圖	烹飪	
C(8)	餐旅職群 (西餐廚藝製作) 家政職群 (美容美髮)	西餐廚藝製作	美容美髮	
D(2)	餐旅職群 (西餐廚藝製作) 家政職群 (幼兒保育)	幼兒保育	西餐廚藝製作	

技藝學程上課剪影~

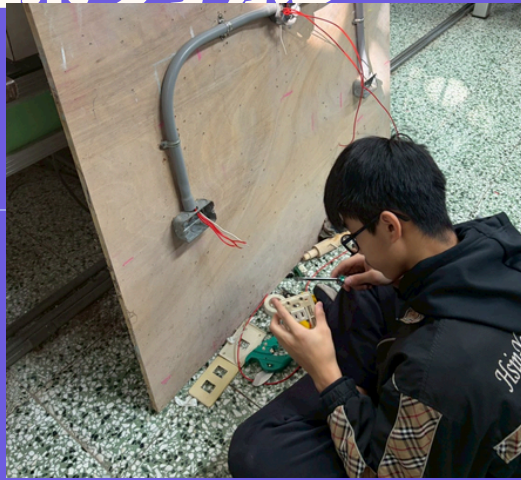

室內配線科、汽車修護科、電腦繪圖科



技藝學程上課剪影~



美容美髮科、幼兒保育科、烹飪科、西餐廚藝製作科



技藝學程申請說明

- 就讀限制：**銷過後仍累計兩支警告以上者喪失申請資格。**（銷過後最多一支警告！）
- 報名期程：即日起至**115年1月7日（三）**
- 計分表需填寫完整(含簽名)。
- 申請表所有簽名請簽全名。
- 計分標準總分100分。
- 特殊個案會由學校技藝教育遴輔會開會討論。
- 經學校遴輔會開會後，會發通知單給家長確認錄取。

技藝學程申請計分說明

計分項目	內容	計分比例	說明
性向測驗	符合選習職群	70 %	A~D配組中只要有符合其中一個職群就可以(性向測驗)
	未符合選習職群	60 %	
老師推薦	導師推薦	10 %	最高15分
	輔導老師推薦	5 %	
獎懲分數	嘉獎1分，小功2分，大功3分	5 %	最高以5分計算
就讀意願	學生自評	5 %	最高以5分計算
選讀意願	學生自評	5 %	第一志願5分 第二志願4分 第三志願3分 其餘志願不計分

115學年度信義國中小技藝教育學程計分表

配組 簡稱	配組組合	計分內容							總分	
		性向測驗	分數	導師或輔導教師推薦	分數	獎懲	分數	就讀實用技能 班意願(填分)		選讀意願(填 分)
A	電機電子職群 (室內配線組)、 動力機械職群 (汽車修護)	<input type="checkbox"/> 符合選習職群		<input type="checkbox"/> 導師推薦，簽章：		<input type="checkbox"/> 嘉獎			第一志願5分 第二志願4分 第三志願3分 其餘志願不計分	
		<input type="checkbox"/> 不符合選習職群		<input type="checkbox"/> 輔導教師推薦，簽章：		<input type="checkbox"/> 小功 <input type="checkbox"/> 大功				
B	家政職群（烹飪 組）、 設計職群（電腦 繪圖組）	<input type="checkbox"/> 符合選習職群	60	<input checked="" type="checkbox"/> 導師推薦，簽章：000	15	<input checked="" type="checkbox"/> 嘉獎	5	5		3
		<input checked="" type="checkbox"/> 不符合選習職群		<input checked="" type="checkbox"/> 輔導教師推薦，簽章：XXX		<input type="checkbox"/> 小功 <input type="checkbox"/> 大功				
C	餐旅職群(西餐 廚藝製作組)、 餐旅職群(美容 美髮組)	<input checked="" type="checkbox"/> 符合選習職群		70		<input checked="" type="checkbox"/> 導師推薦，簽章：000			15	
		<input type="checkbox"/> 不符合選習職群	<input checked="" type="checkbox"/> 輔導教師推薦，簽章：XXX		<input type="checkbox"/> 小功 <input type="checkbox"/> 大功					
D	餐旅職群(幼兒 保育組)、餐旅 職群(西餐廚藝 製作組)	<input checked="" type="checkbox"/> 符合選習職群	70		<input checked="" type="checkbox"/> 導師推薦，簽章：000	15	<input checked="" type="checkbox"/> 嘉獎	5		5
		<input type="checkbox"/> 不符合選習職群		<input checked="" type="checkbox"/> 輔導教師推薦，簽章：XXX	<input type="checkbox"/> 小功 <input type="checkbox"/> 大功					

*上、下學期職群互調(培訓選手以上學期為主)

班級：8己 座號：50 學生姓名：楊小花

*「導師或輔導教師推薦」請推薦教師務必簽章。

*除教師推薦外，其餘為學生自填。

家長簽名：ABC

*「性向測驗」及「獎懲」請附佐證資料(影本可)

導師簽名：000



升學管道



彰化區高中職適性入學管道

免試入學

優先免試

技優甄審

校內直升

免試入學

特色招生

考試分發入學

甄選入學

- 高職職業類科
- 藝才班
- 體育班
- 科學班

其他方式

實用技能班

建教合作班

運動績優生獨招

身障適性輔導安置

其他獨招

技優甄審入學

- 只看技藝教育課程成績或技藝技能競賽或科展成績。

採計積分

- 單一選科、志願多校。
- 國立學校每班內含二名，私立學校每班外加二名。

1	國際技能競賽(含科技展覽)
2	全國性技藝技能競賽
3	全國中小學科學展覽會、臺灣國際科學展覽會
4	其他國際性特殊技藝技能競賽
5	各縣（市）政府主辦報經本部備查之技藝技能比賽及科學展覽（不包括成果展）優勝者
6	領有技術士證
7	技藝教育課程成績優良，技藝教育課程職群成績達該班PR值七十以上者（得擇優一職群成績採計得分）

技優甄審入學

- 以114學年度為例

114學年度彰化區技 優甄審入學簡章

實用技能班

特色

- 課程設計延續國中技藝教育課程。
- 適合具技藝傾向、就業意願及想學一技之長的學生。
- 非技藝班學生亦可報名(需附生涯發展規劃書)
- 曾選習國中技藝教育學生優先於未曾選習學生分發。

114學年度彰化區實 用技能班簡章

五專免試入學

五專優先免試入學 超額比序項目積分表(114學年度)

主項目	次項目	內容	積分	積分上限
1	多元學習表現	國際競賽：5-7分 國內競賽：3-6分 區域縣市競賽：1-3分	7	15
	服務學習	幹部或小老師：滿1學期1分 校內外服務學習：滿1小時0.25分	15	
2	技優優良	技藝教育課程成績：1-3分	3	3
3	弱勢身分	低收入戶：3分 中低收入戶、支領失業給付、特殊境遇家庭子女：1.5分	3	3
4	均衡學習	健康與體育、藝術人文、綜合活動、科技四領域「5學期平均成績」及格：7分/領域	21	21
5	國中會考	A++：6.4分/科、A+：6分/科、 A：5分/科、B++：4分/科、 B+：3分/科、B：2分/科、C：1分/科	32	32
6	會考寫作測驗	6級分：1分、5級分：0.8分、 4級分：0.6分、3級分：0.4分、 2級分：0.2分、1級分：0.1分	1	1
7	志願序	1-5志願：26分、6-10志願：25分、 11-15志願：24分、16-20志願：23分、 21-25志願：22分、26-30志願：21分	26	26
總積分				101

大學問 製表

五專免試入學

(3)技藝優良(上限 3 分，單一學期擇優採計)

技藝教育 課程成績	90 分以上	3 分
	80～89 分	2.5 分
	70～79 分	1.5 分
	60～69 分	1 分

五專優先免試

(3)技藝優良(上限 3 分，單一學期擇優採計)

技藝教育 課程成績	90 分以上	3 分
	80～89 分	2 分
	60～79 分	1 分

五專聯合免試

115學年度 技藝教育學程申請說明會



Q&A